ПРОЕКТ ДИЗАЙНА И ЗОНИРОВАНИЯ

Образовательного пространства МКОУ «СОШ п. Моряк-Рыболов» естественно-научной направленности «Точка Роста»

Помещения:

- Кабинет биологии
- Кабинет информатики
- Рекреация

Проект зонирования

1	Кабинет биологии (расположение 1 этаж)	Кабинет формирования естественно-научной направленности (Биология)
2	Кабинет математики (расположен 1 этаж)	Кабинет технологической направленности (Информатика)
3	Для рекреации задействован холл (расположен 1 этаж)	Зона рекреации
4	Вход в здание школы	Брендирование (Входная группа)

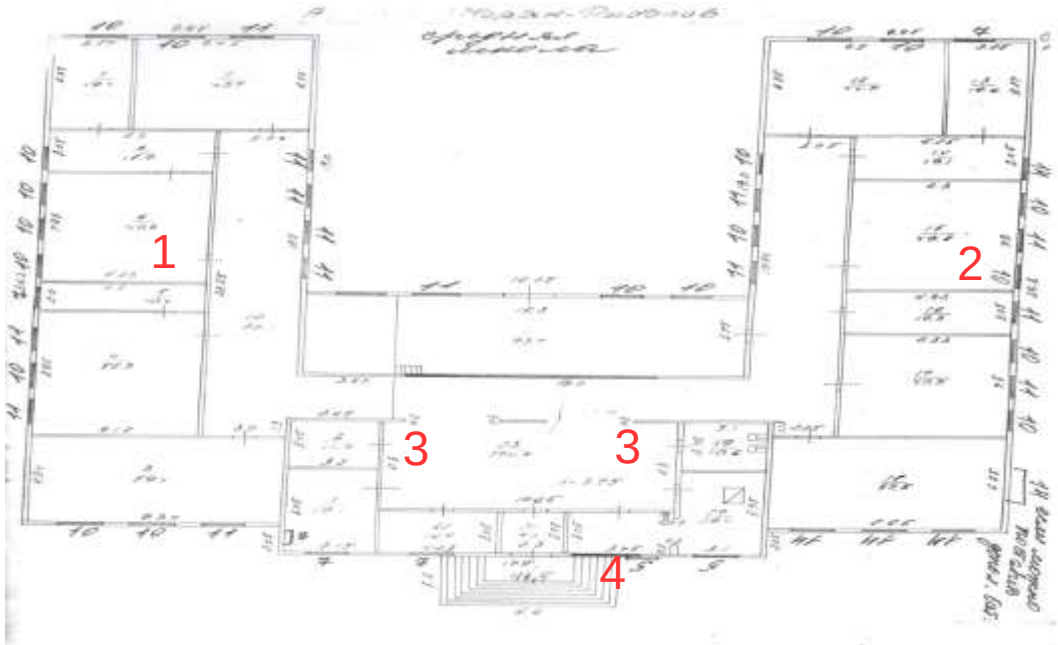

Проект помещения кабинета информатики «Точка роста».

(Вид сверху)

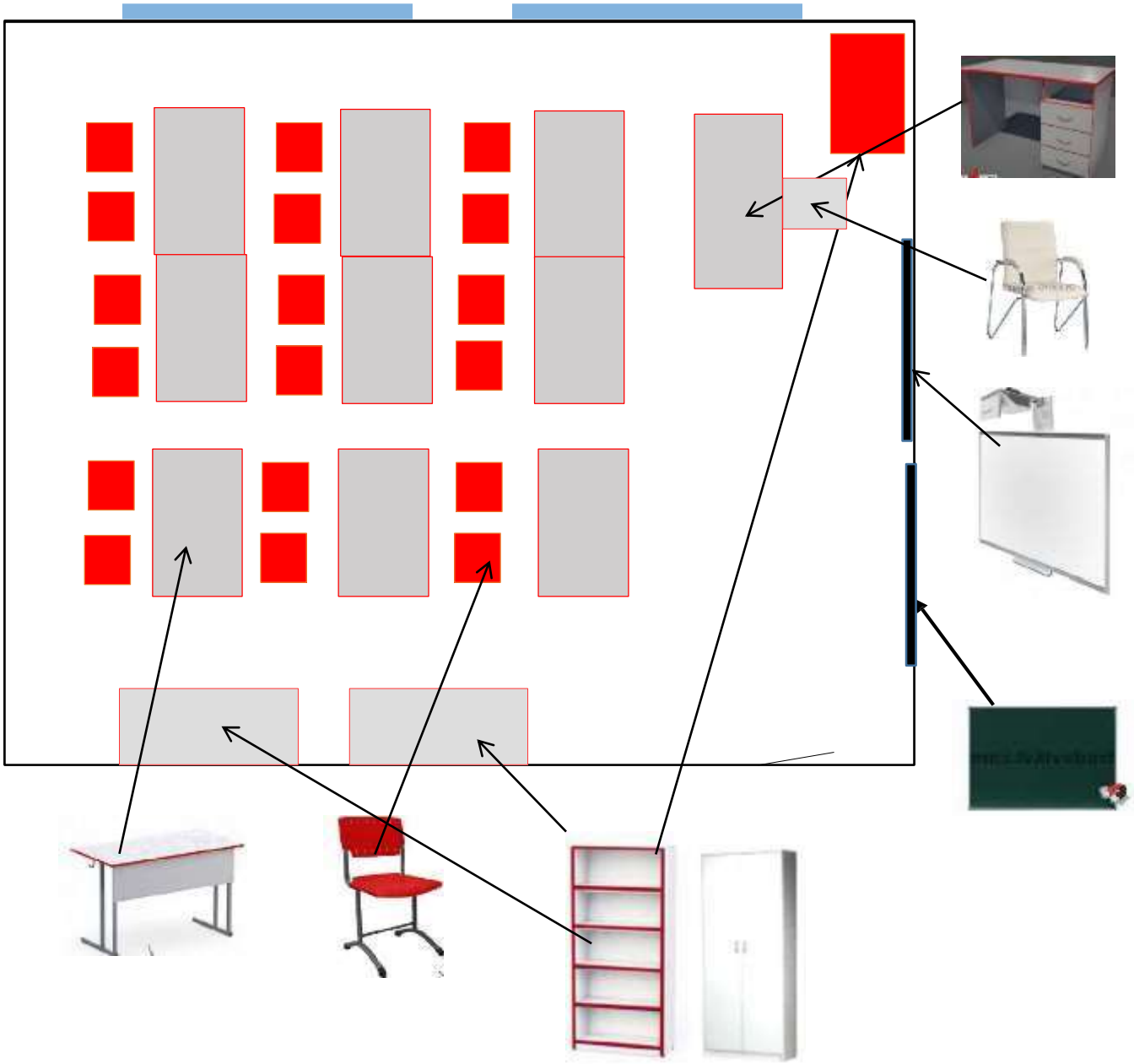

Проект помещения кабинета информатики «Точка роста».

(Вид сбоку)

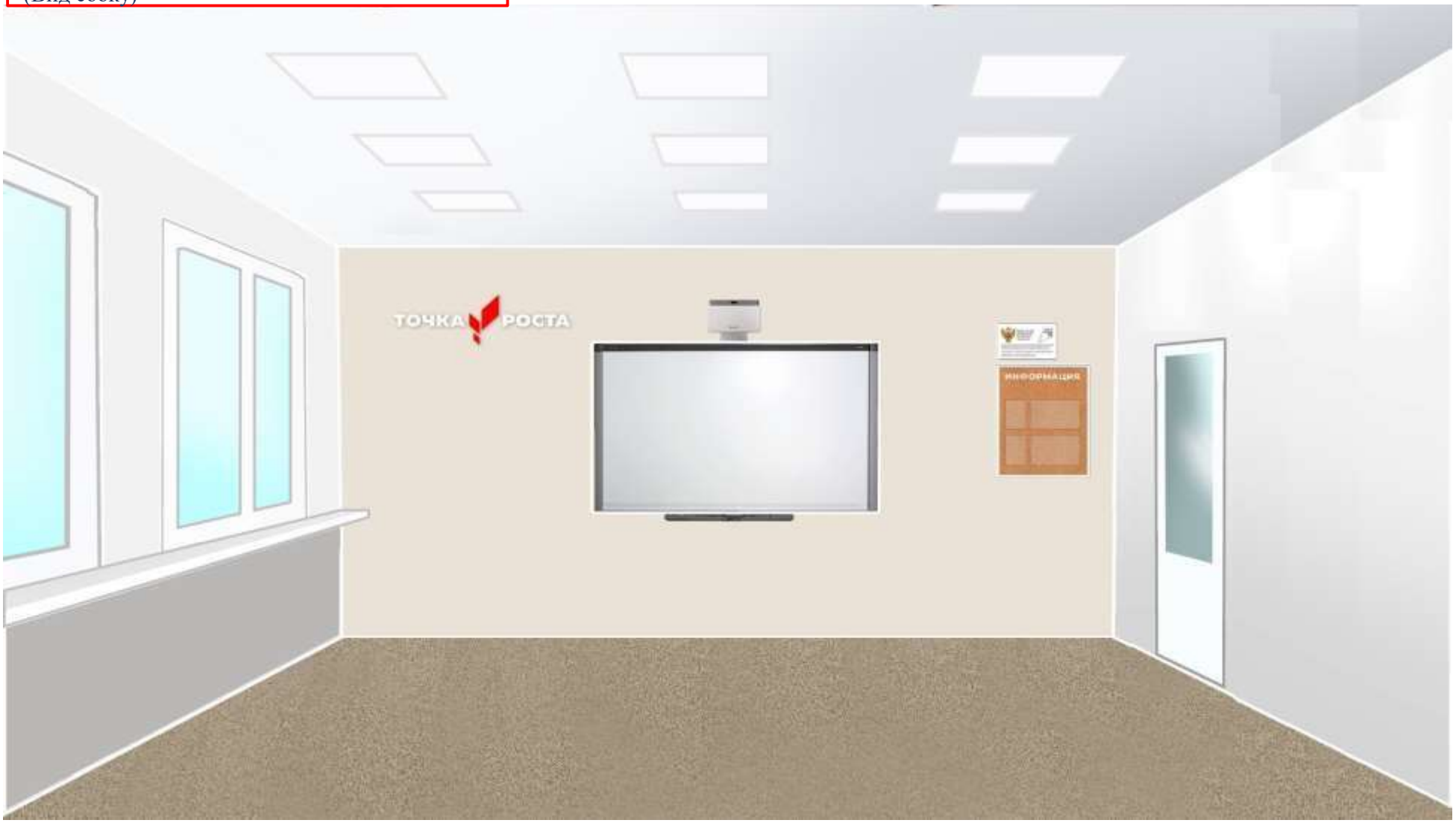

Цветовое решение:

подбор мебели: серые парты с красной окантовкой, стулья красные

покраска: одна стена тёмно-серая, остальные стены светло-серого оттенка.

Проект помещения кабинета информатики «Точка роста».

(Вид задней стены)

Проект помещения кабинета биологии

«Точка роста».

(Вид сверху)

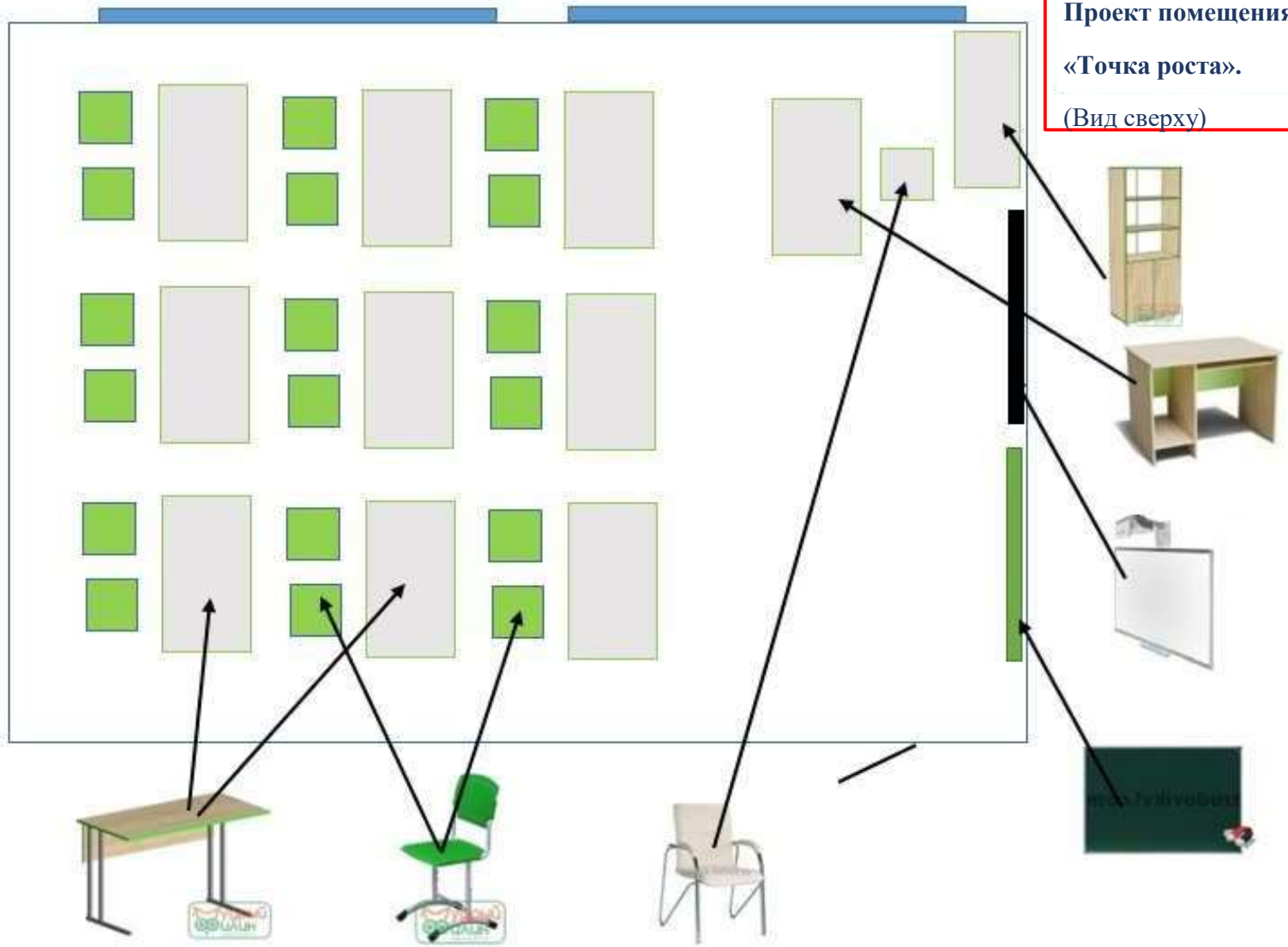

Проект помещения кабинета биологии «Точка роста».

(Вид сбоку)

Цветовое решение:

подбор мебели: серые парты с зелёной окантовкой, стулья зеленые;

покраска: одна стена тёмно-серая с графическими элементами – дерево и тигр, остальные стены светло-серого оттенка с зелёной окантовкой.

Проект помещения кабинета биологии «Точка роста».
(Вид задней стены)

Проект помещения рекреации

«Точка роста».

(Кабинет Биологии)

Проект помещения рекреации
«Точка роста».
(Кабинет Информатики)